

**Atlas cartographique:
Secteur Haute Isère
Découpage Sous Secteur**



Bourg Saint Maurice

Longefoy

Viclaire

Hauteville-Bonconseil

Bellentre

La Balme

Brévières

Val D'Isère



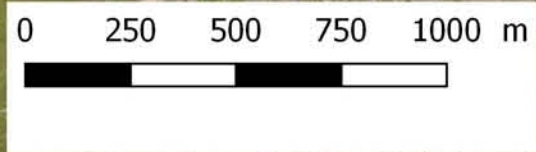
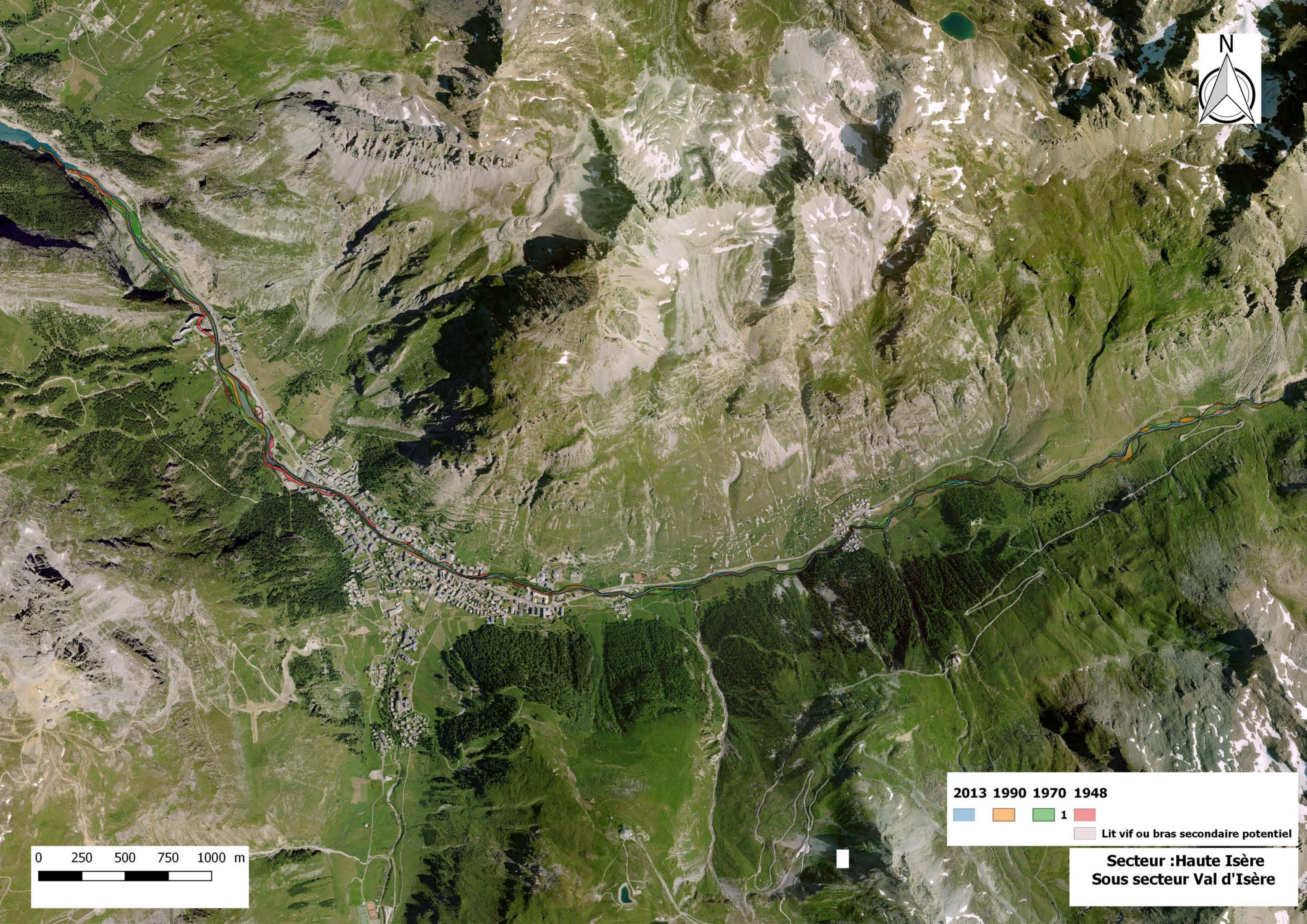

2013	1990	1970	1948	
		1		Lit vif ou bras secondaire potentiel

Secteur : Haute Isère
Sous secteur Val d'Isère

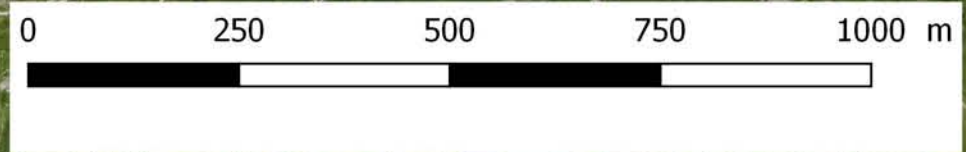

Secteur : Haute Isère
Sous secteur: Brévières

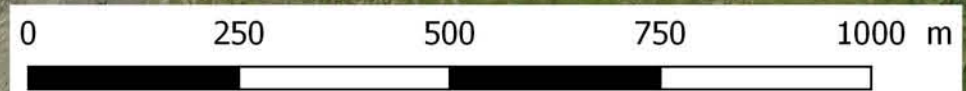
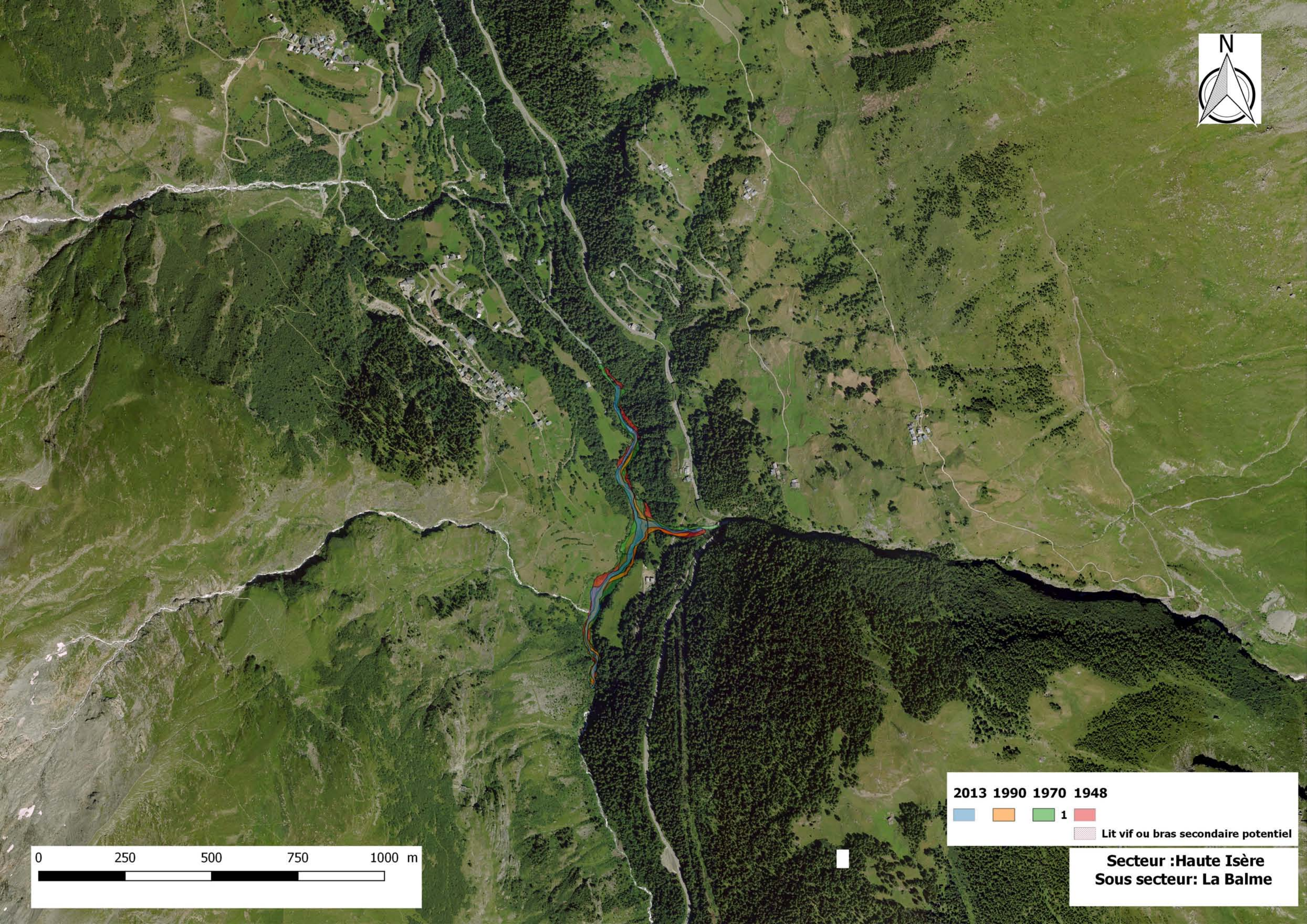

Secteur : Haute Isère
Sous secteur: La Balme

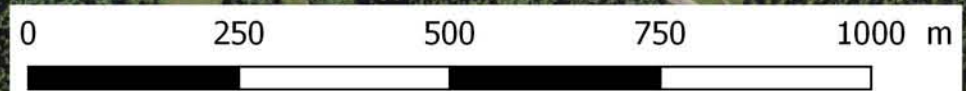
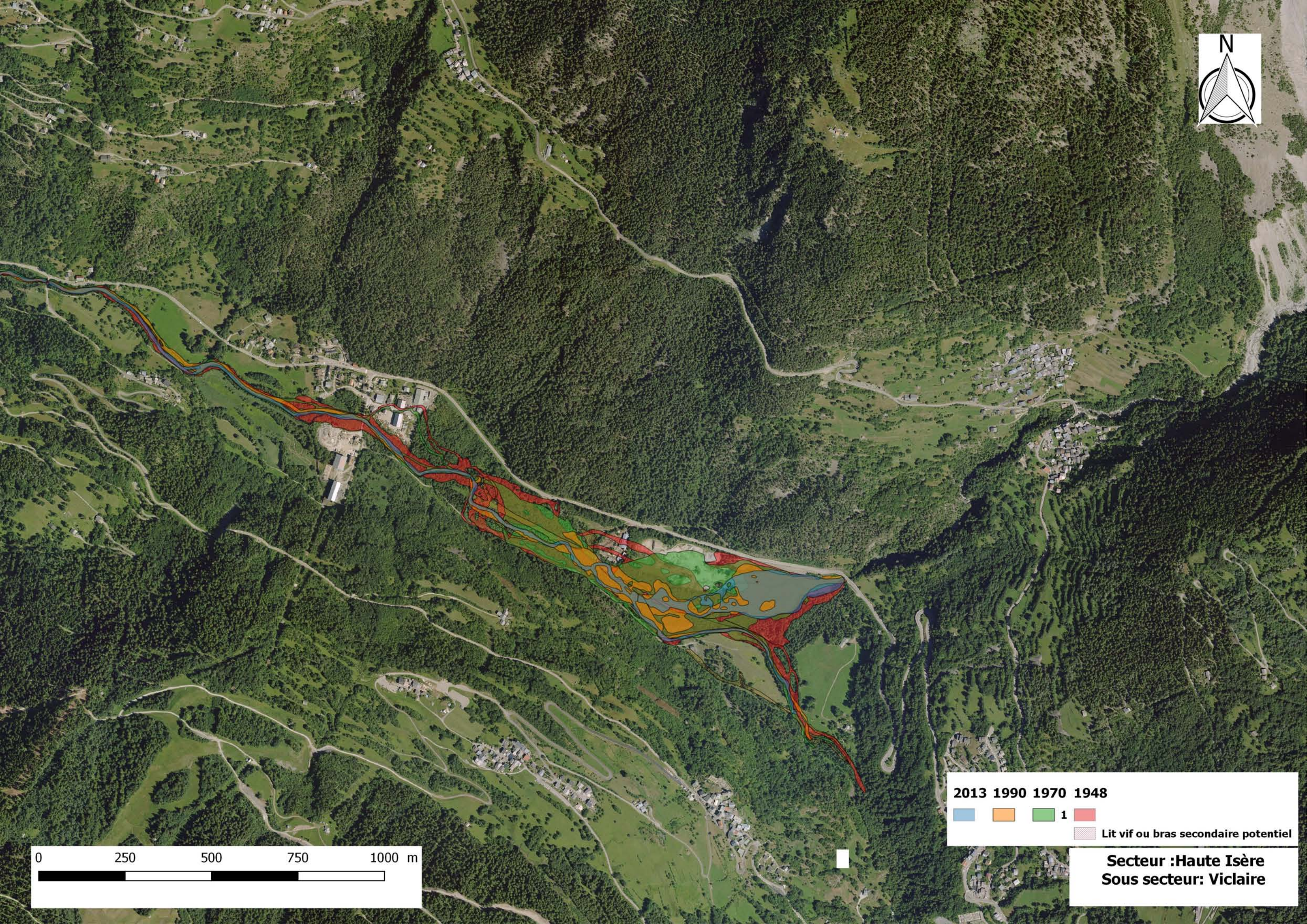

Secteur : Haute Isère
Sous secteur: Viclaire

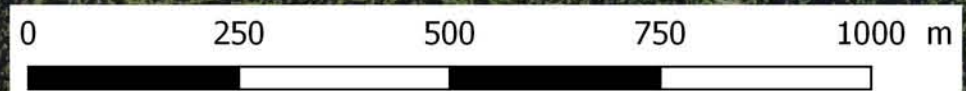
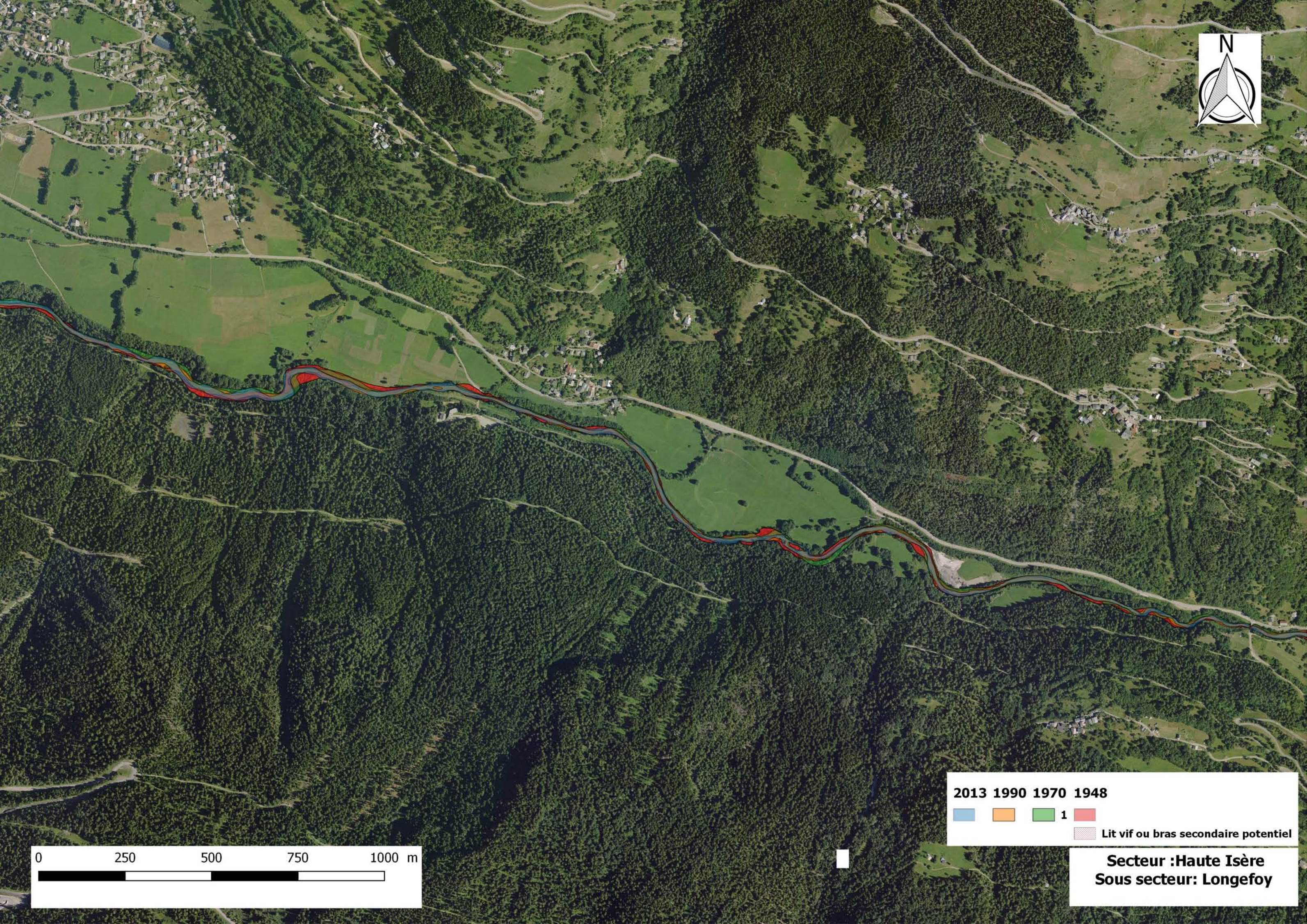

2013	1990	1970	1948	
		1		Lit vif ou bras secondaire potentiel

Secteur : Haute Isère
Sous secteur: Longefoy

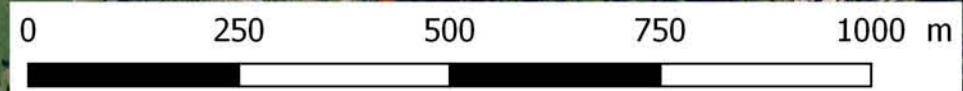
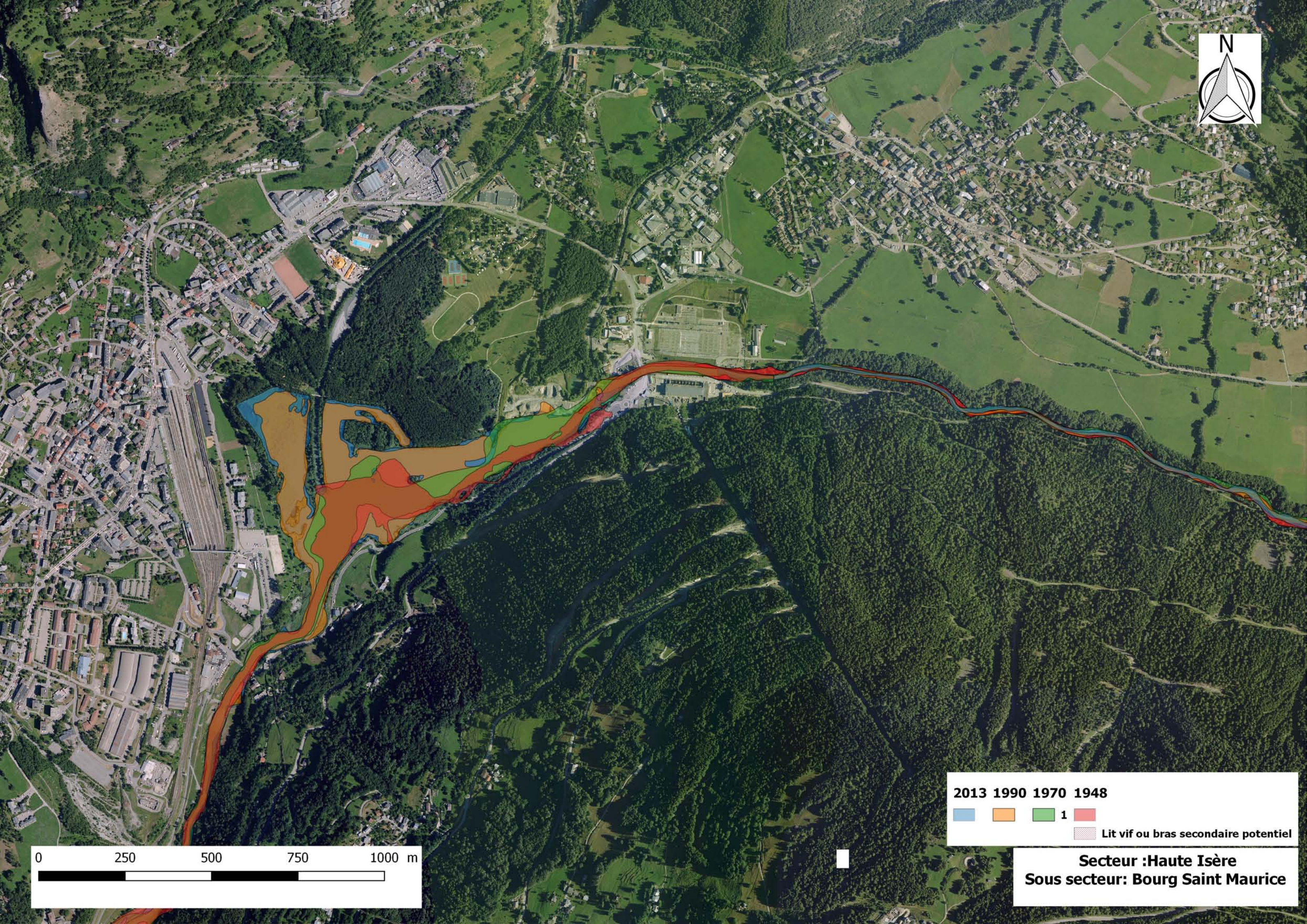

Secteur : Haute Isère
Sous secteur: Bourg Saint Maurice



0 250 500 750 1000 m



Secteur : Haute Isère
Sous secteur: Hauteville-Bonconseil

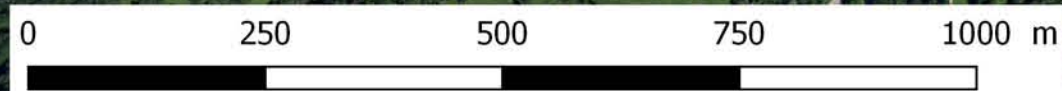
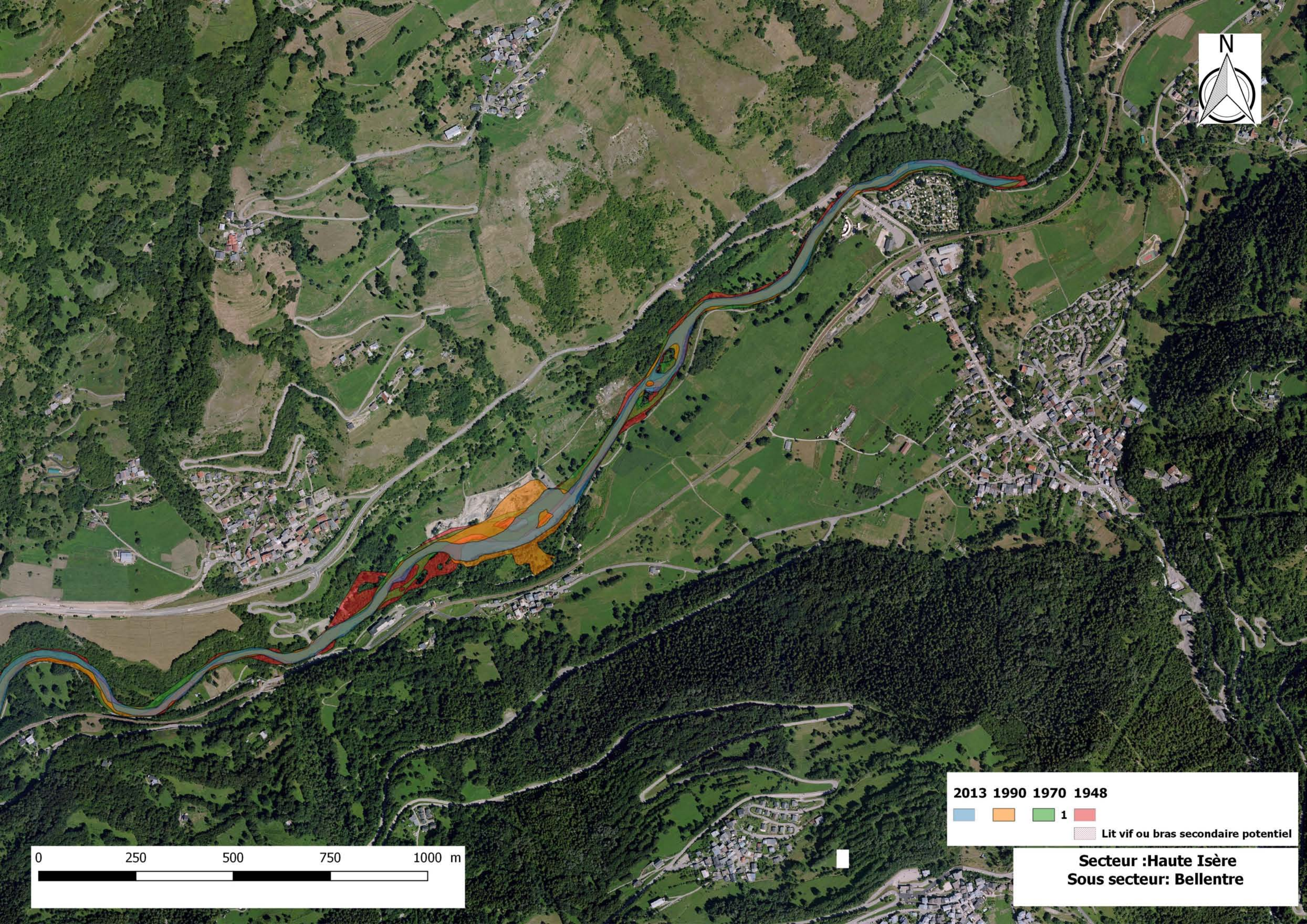

Secteur : Haute Isère
Sous secteur: Bellentre

**Atlas cartographique:
Secteur Haute Isère
Découpage Sous Secteur**



Base de Loisir Bellentre

AIME

Centron

Pomblière

Moutiers

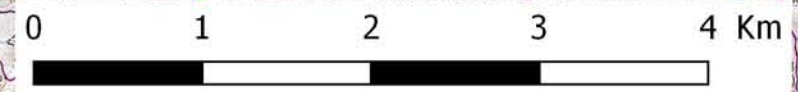

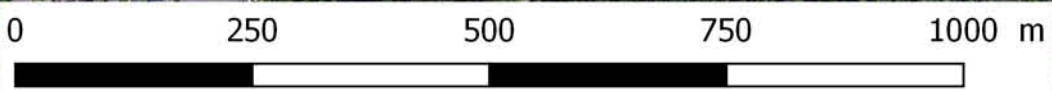
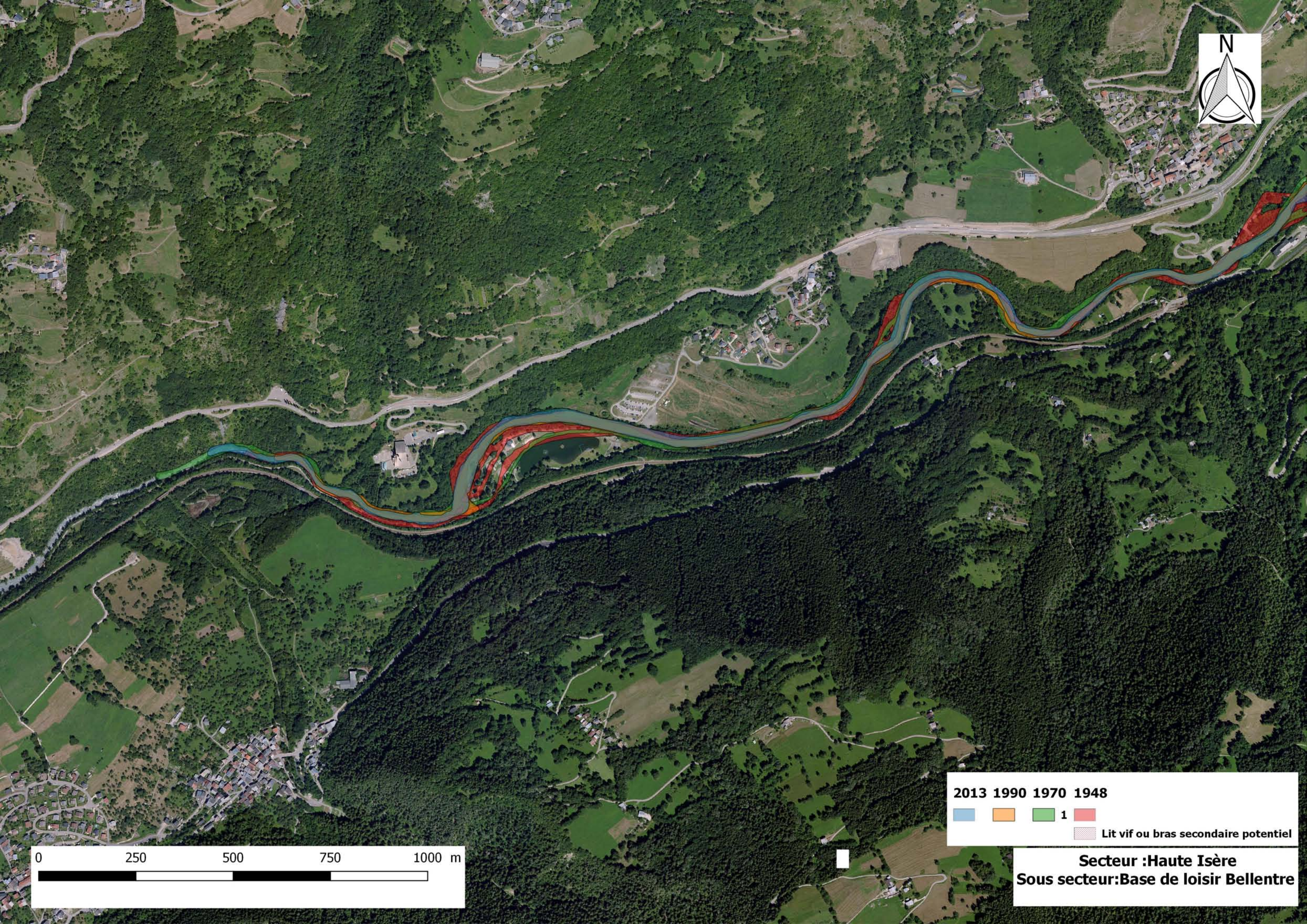

2013	1990	1970	1948
Lit vif ou bras secondaire potentiel			

Secteur : Haute Isère
Sous secteur : Base de loisir Bellentre

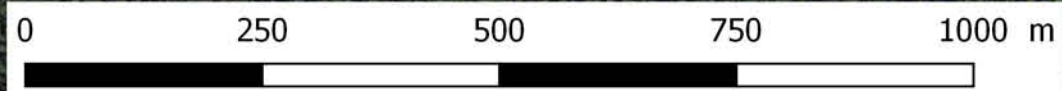
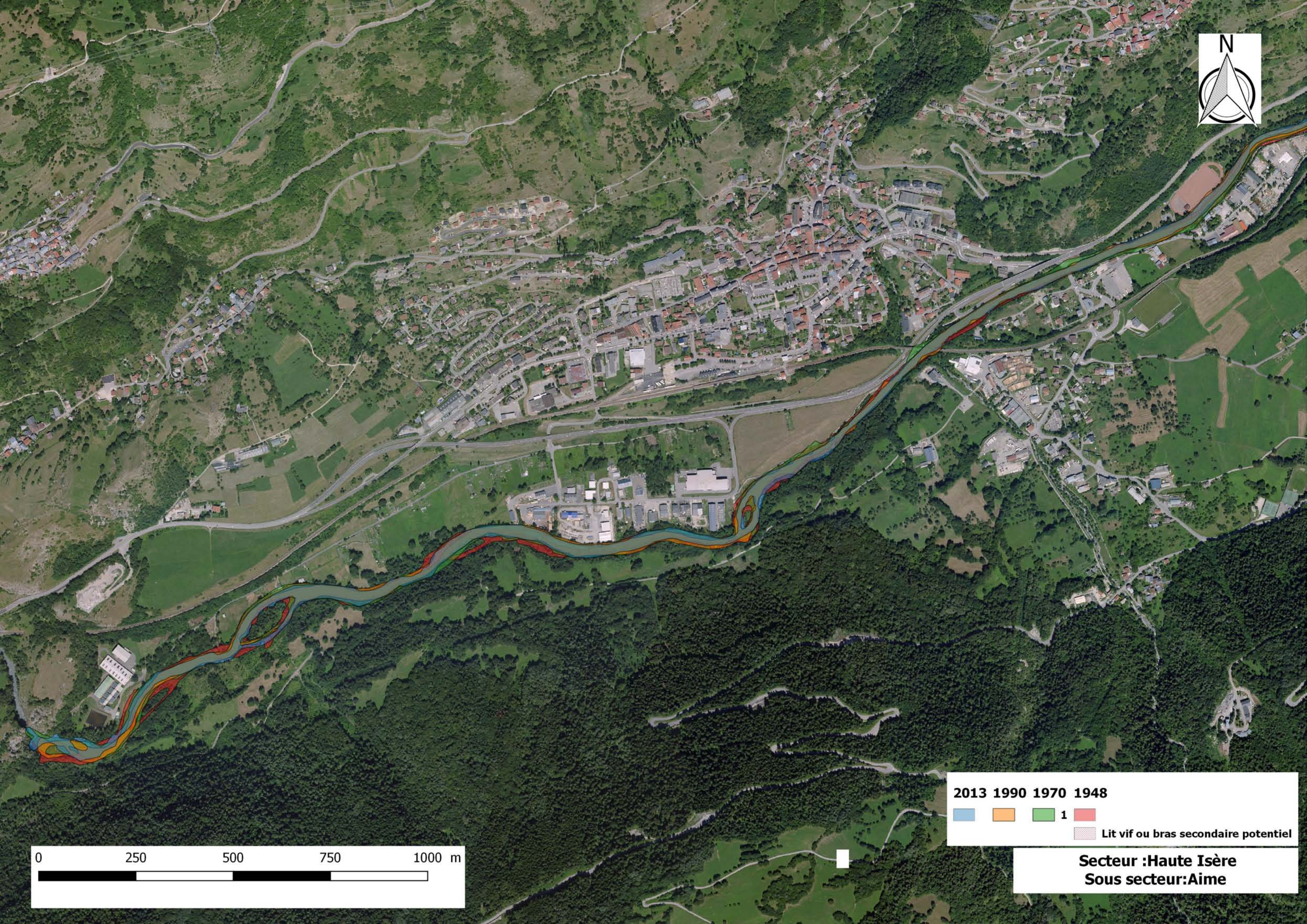

Secteur : Haute Isère
Sous secteur : Aime



Secteur : Haute Isère
Sous secteur: Centron

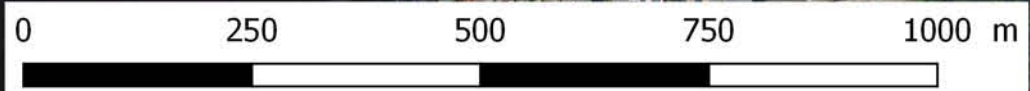

Secteur : Haute Isère
Sous secteur: Pomblière-Moutiers



**Atlas cartographique:
Secteur Basse Tarentaise
Découpage Sous Secteur**

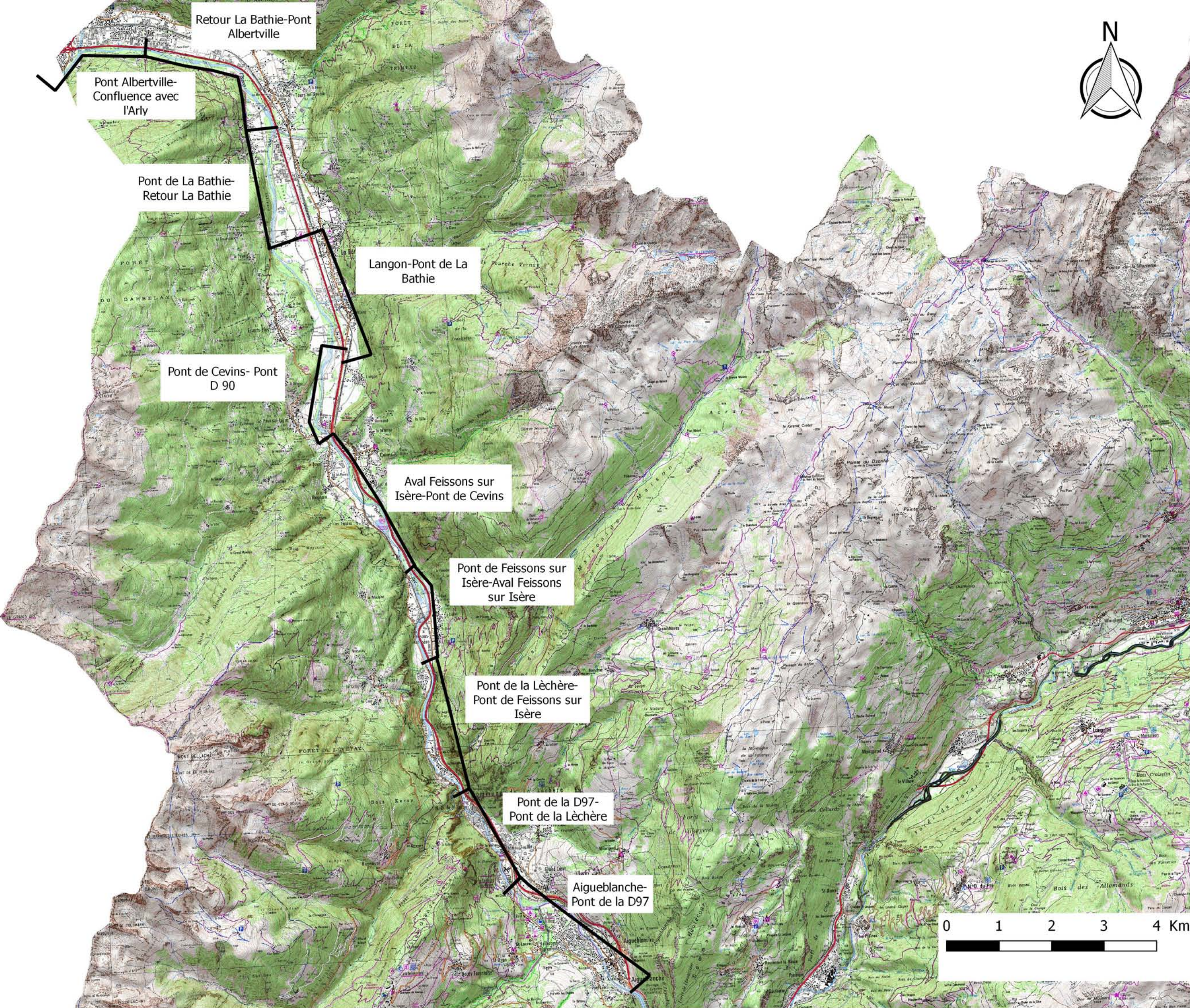

Retour La Bathie-Pont
Albertville

Pont Albertville-
Confluence avec
l'Arly

Pont de La Bathie-
Retour La Bathie

Langon-Pont de La
Bathie

Pont de Cevins- Pont
D 90

Aval Feissons sur
Isère-Pont de Cevins

Pont de Feissons sur
Isère-Aval Feissons
sur Isère

Pont de la Lèchère-
Pont de Feissons sur
Isère

Pont de la D97-
Pont de la Lèchère

Aigueblanche-
Pont de la D97

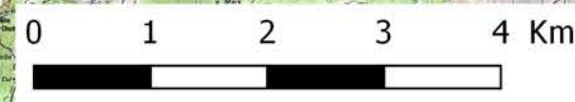

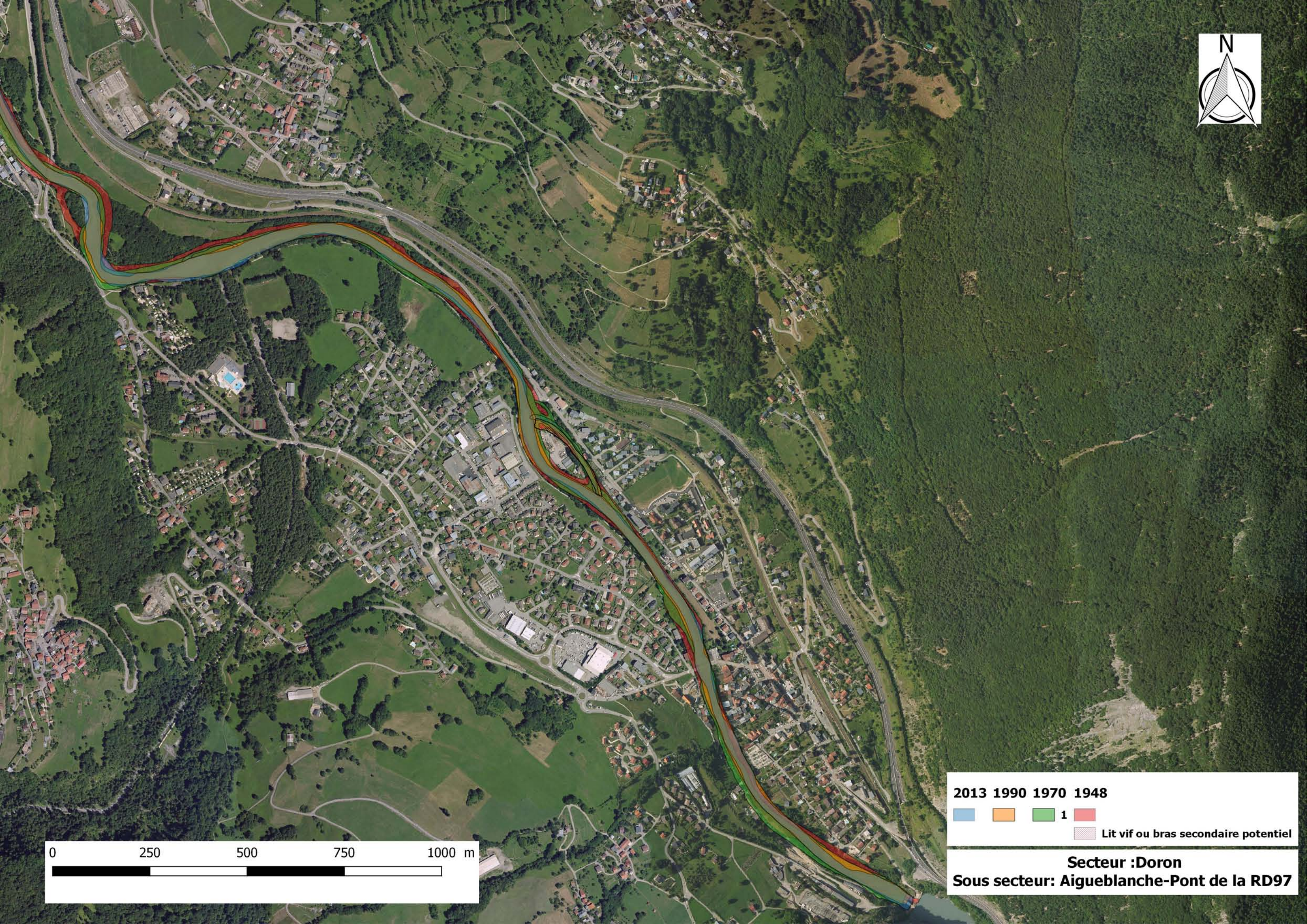

0 250 500 750 1000 m

2013 1990 1970 1948
Lit vif ou bras secondaire potentiel

Secteur :Doron
Sous secteur: Aigueblanche-Pont de la RD97

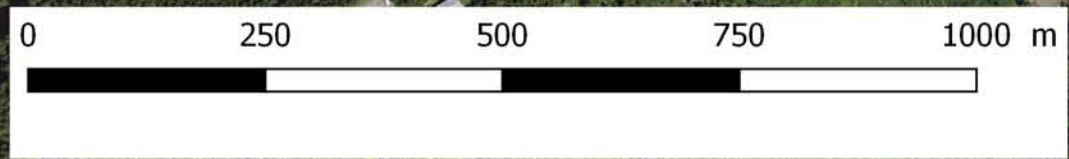

2013	1990	1970	1948
1			
Lit vif ou bras secondaire potentiel			

Secteur :Doron
Sous secteur: Pont de la RD97- Pont de la Léchère

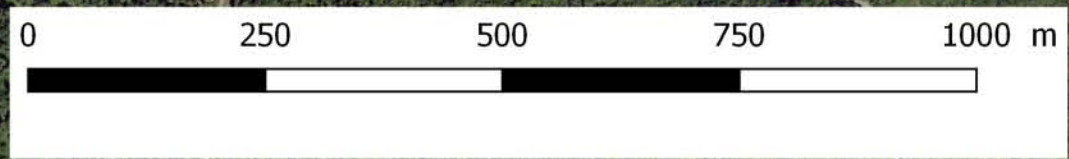

2013	1990	1970	1948
Lit vif ou bras secondaire potentiel			

Secteur :Doron
Sous secteur: Pont de la Léchère-Pont de Feissons sur Isère

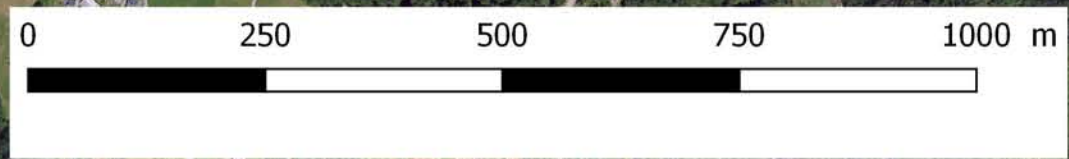

2013	1990	1970	1948	
		1		Lit vif ou bras secondaire potentiel

Secteur :Doron
Sous secteur: Pont de Feissons sur Isère-Aval
Feissons sur Isère

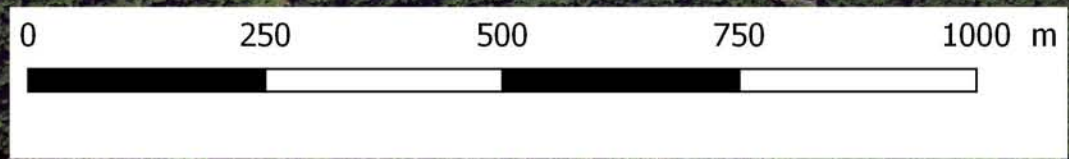

2013	1990	1970	1948	
		1		
				Lit vif ou bras secondaire potentiel

Secteur :Doron
Sous secteur:Aval Feissons sur Isère-Pont de Cevins

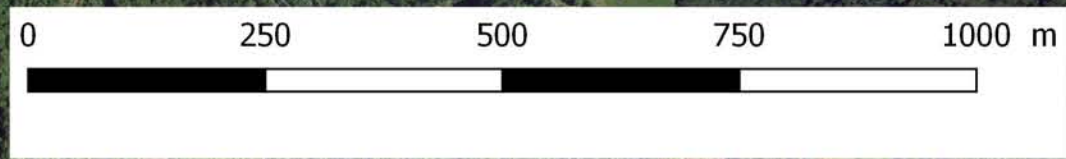

2013	1990	1970	1948
1			
Lit vif ou bras secondaire potentiel			

Secteur :Doron
Sous secteur: Pont de Cevins- Pont D 90

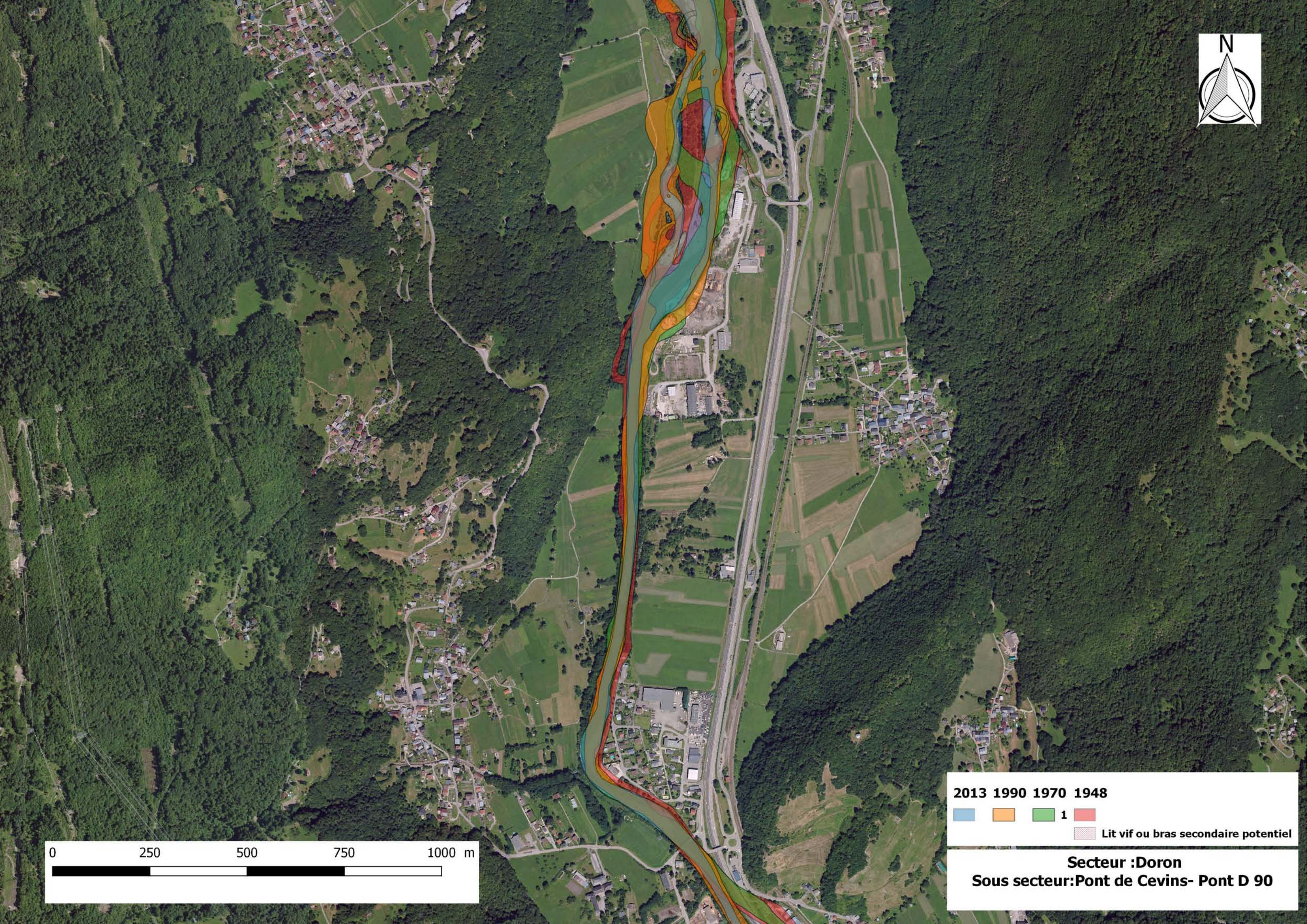

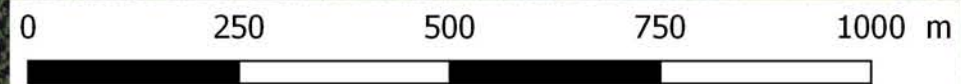

Secteur :Doron
Sous secteur:Langon-Pont de La Bathie

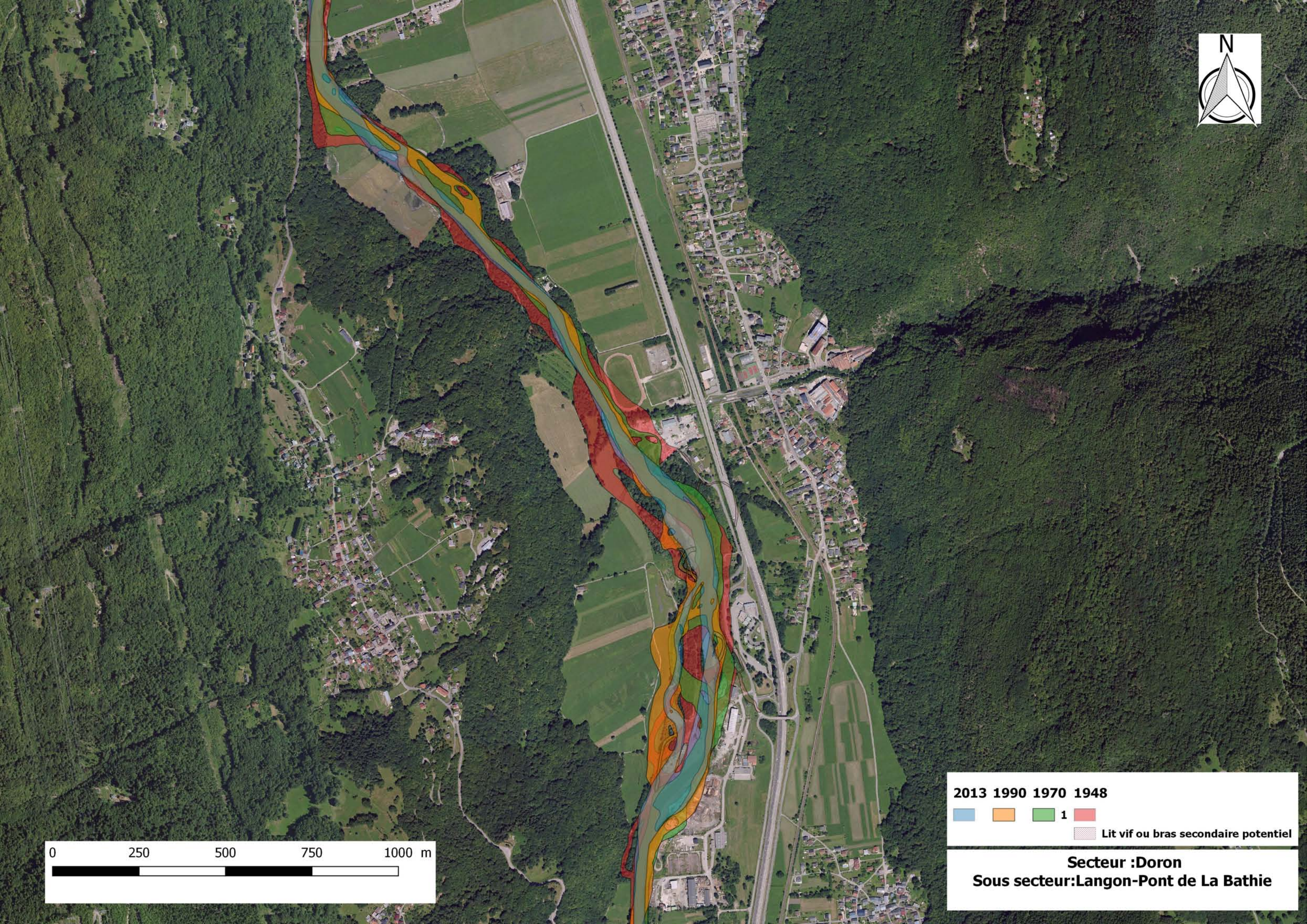

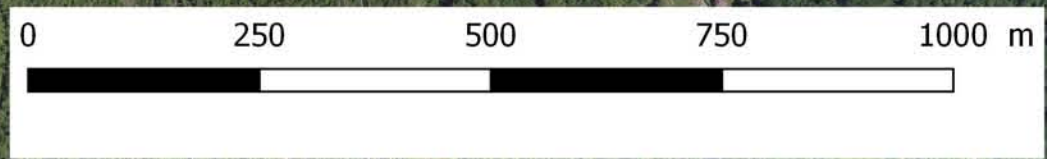

2013	1990	1970	1948
Lit vif ou bras secondaire potentiel			

Secteur :Doron
Sous secteur: Pont de La Bathie-Retour La Bathie

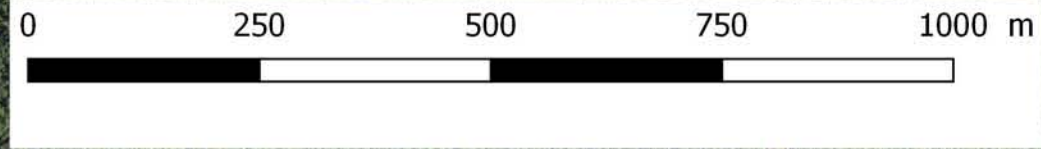

Secteur :Doron
Sous secteur:Retour La Bathie-Pont
Albertville

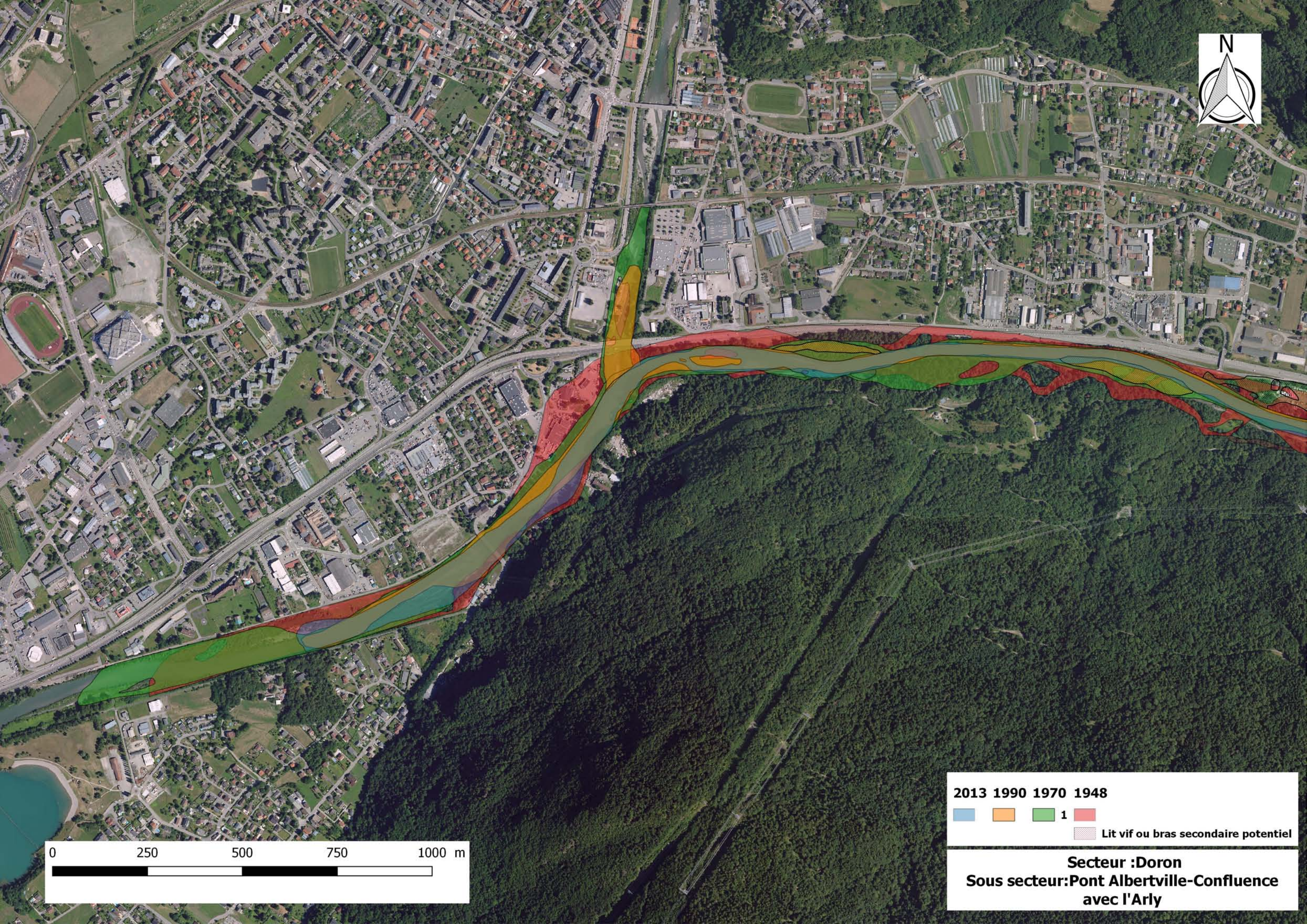

0 250 500 750 1000 m

2013 1990 1970 1948

■ ■ ■ 1 ■
Lit vif ou bras secondaire potentiel

Secteur :Doron
Sous secteur: Pont Albertville-Confluence
avec l'Arly

**Atlas cartographique:
Secteur Doron de Bozel
Découpage Sous Secteur**

**Champagny
le Haut**



Ravin d'Enfer-Moutiers

**Brides les
Bains**

**Champagny
en Vanoise**

Bozel

Planay

Villarenger

**Pralognan
La Vanoise**

Méribel

**Bettaix- St
Marcel**

**Pralognan
Prioux**

**Plan de
l'Eau**

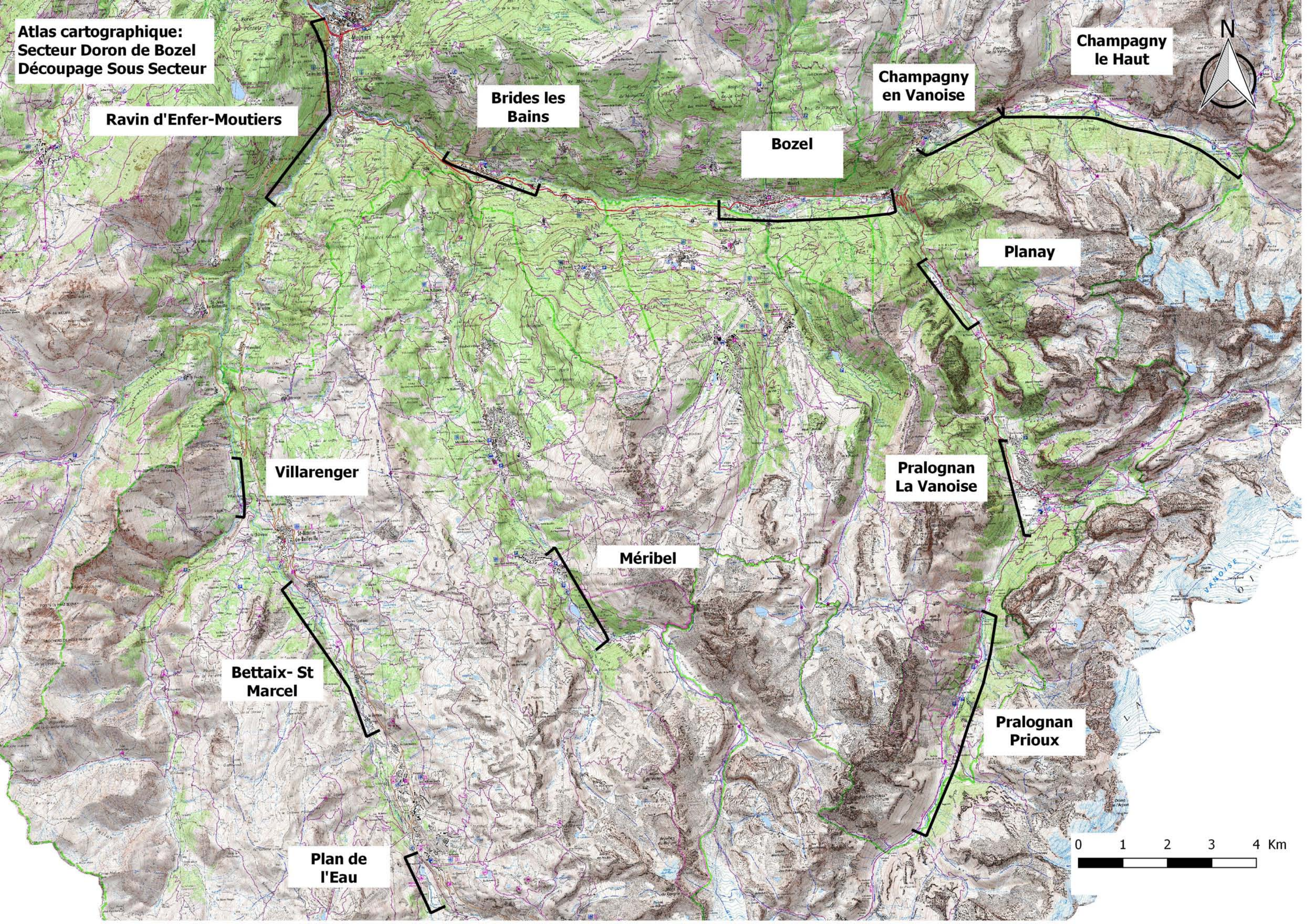
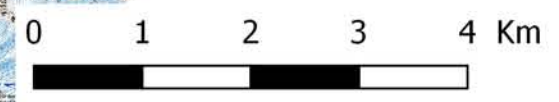

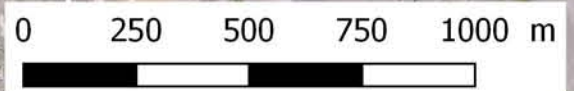

Secteur :Doron
Sous secteur: Pralognan-Prioux

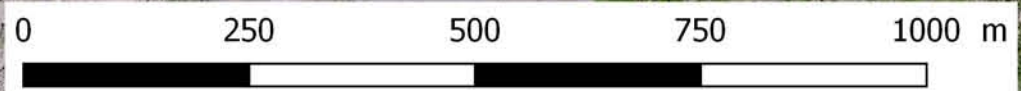

Secteur :Doron
Sous secteur: Pralognan

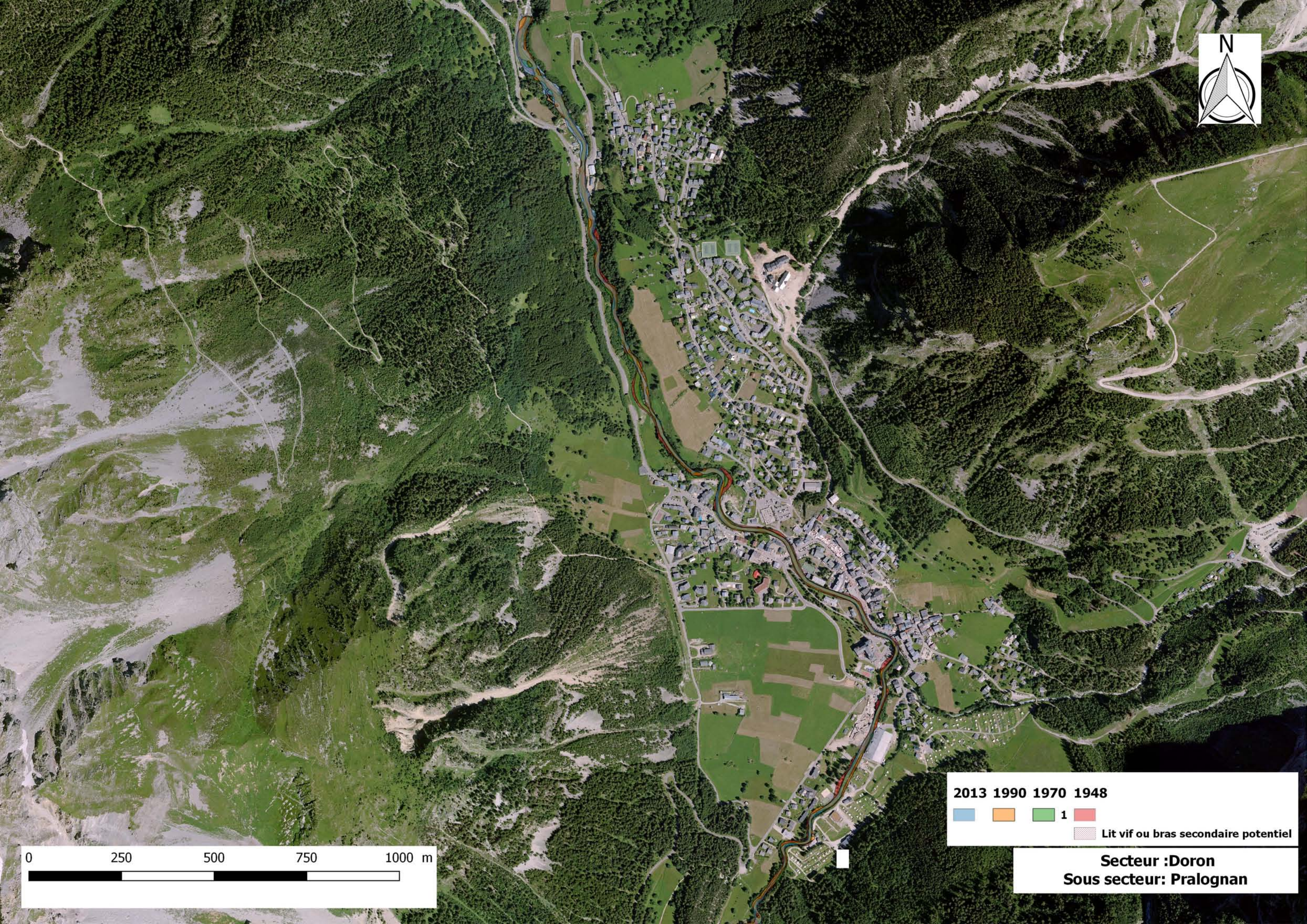

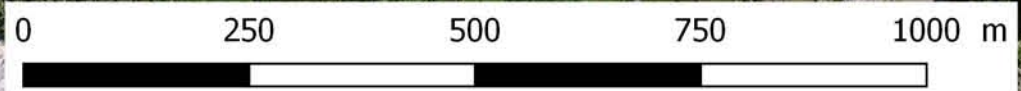

Secteur :Doron
Sous secteur: Planay

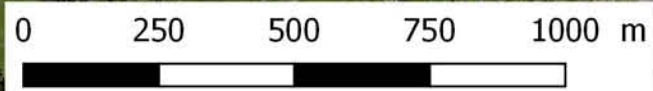
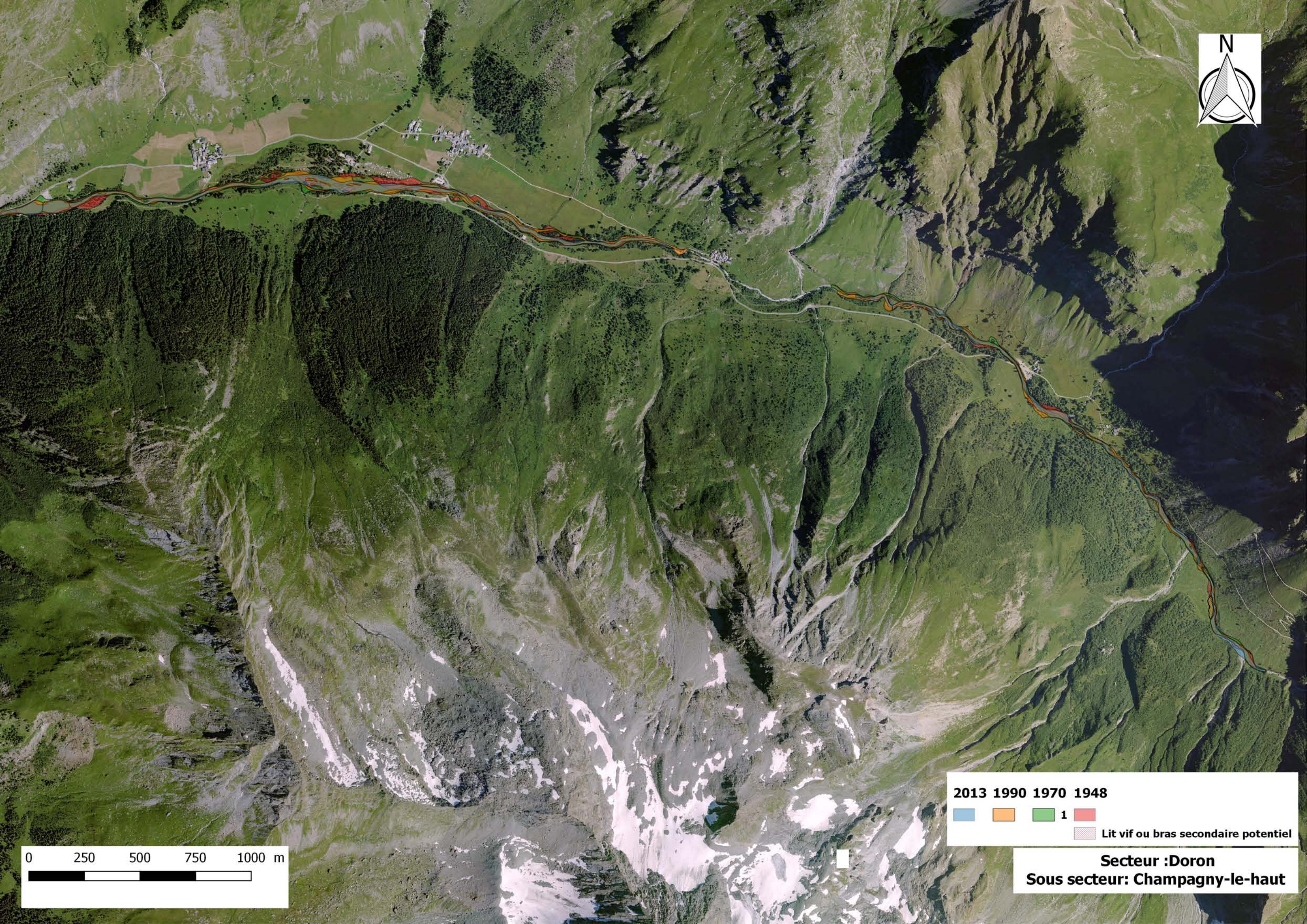

2013	1990	1970	1948
Lit vif ou bras secondaire potentiel			

Secteur :Doron
Sous secteur: Champagny-le-haut

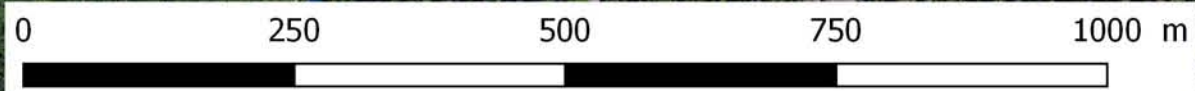

Secteur :Doron
Sous secteur: Champagny en Vanoise

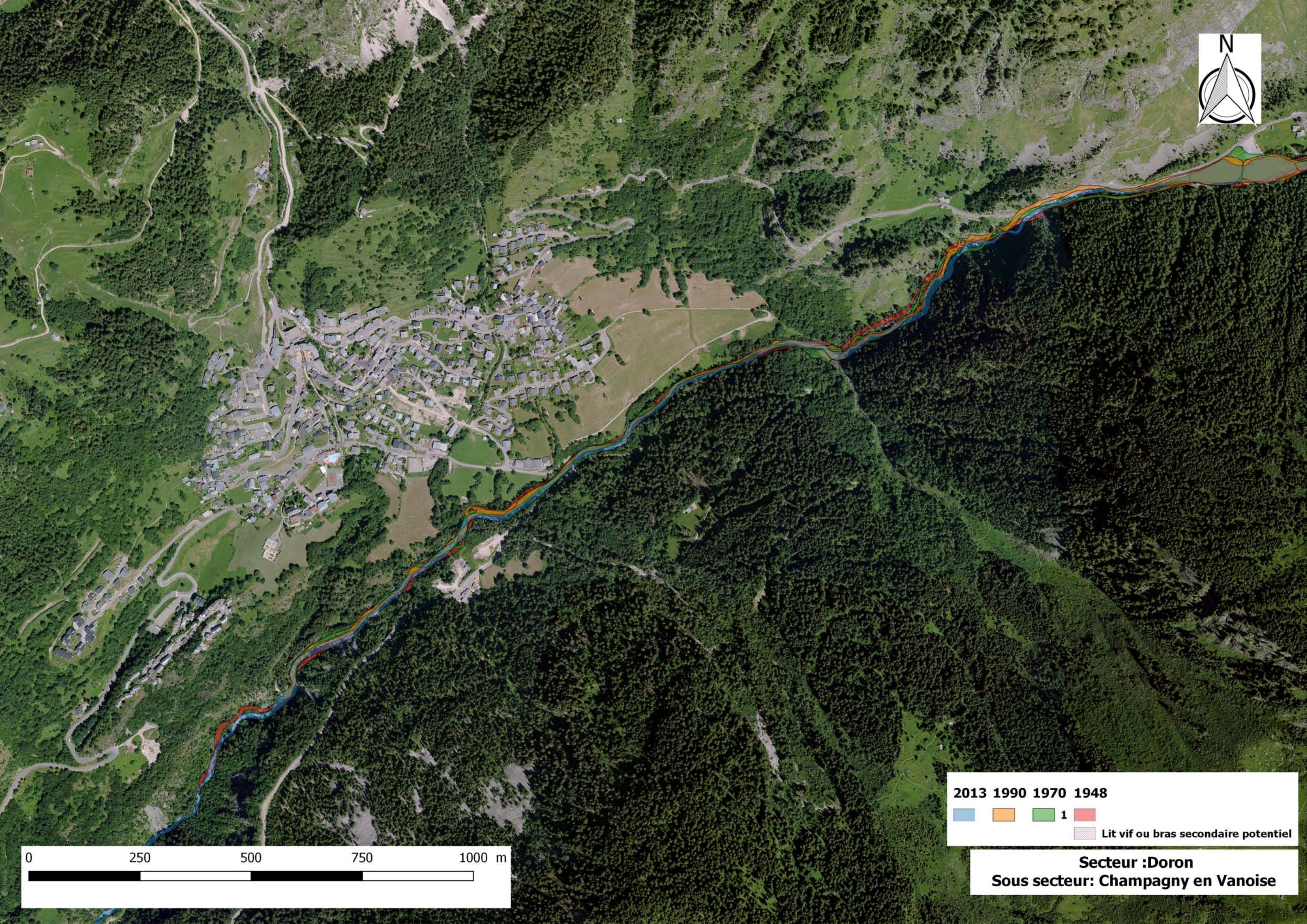

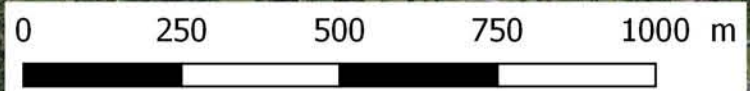

Secteur :Doron
Sous secteur: Bozel

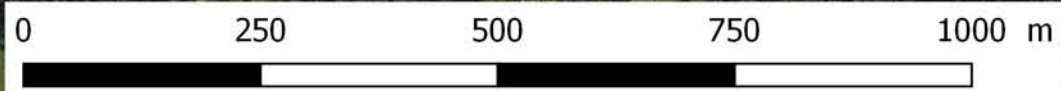

Secteur :Doron
Sous secteur: Brides les Bains

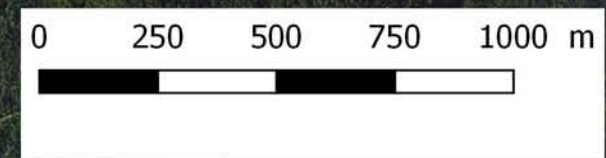
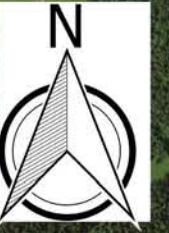

Secteur :Doron
Sous secteur: Ravin d'Enfer-Moutiers

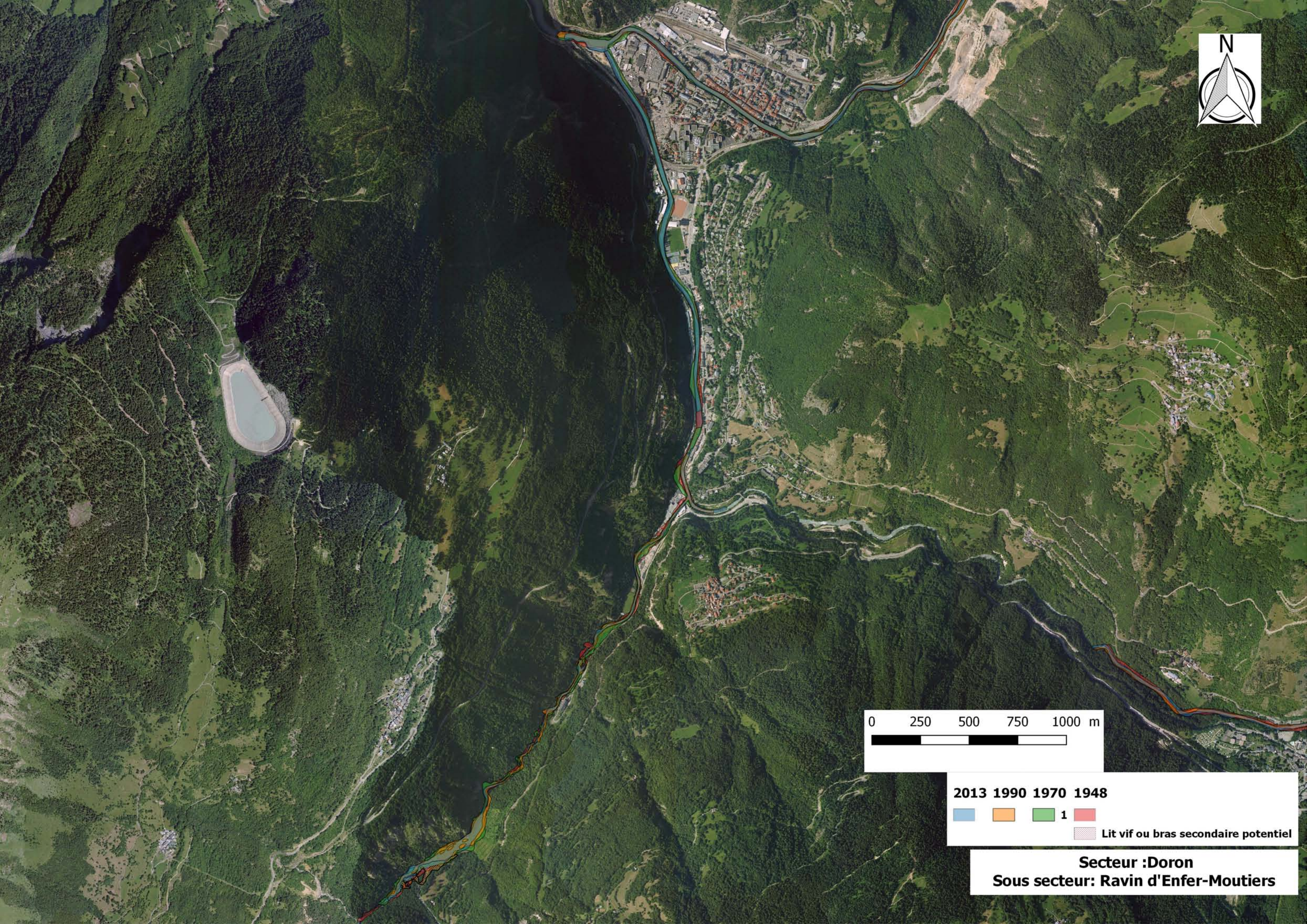

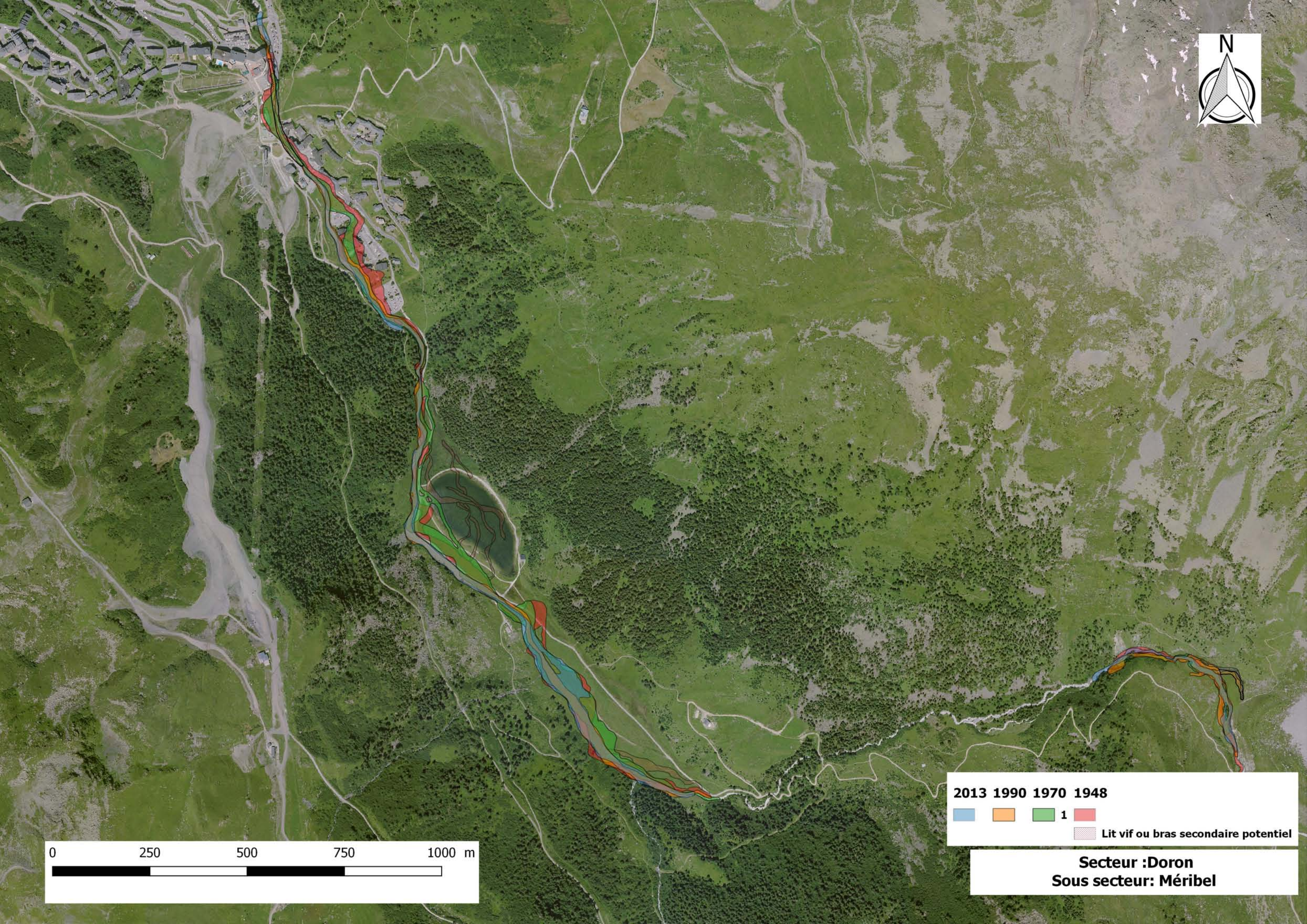

0 250 500 750 1000 m

2013 1990 1970 1948
Lit vif ou bras secondaire potentiel

Secteur :Doron
Sous secteur: Méribel

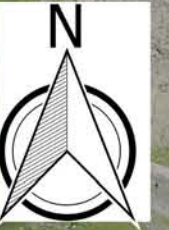

0 250 500 750 1000 m

2013	1990	1970	1948
Lit vif ou bras secondaire potentiel			

Secteur :Doron
Sous secteur: Plan de L'Eau



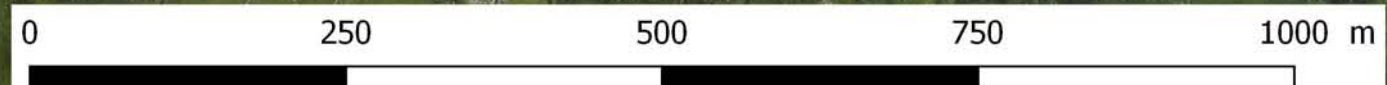

Secteur : Donrn
Sous Secteur: Bettaix

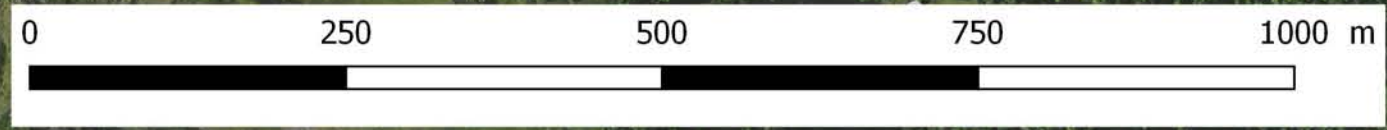

Secteur : Donrn
Sous Secteur: Bettaix



Secteur :Doron
Sous secteur: Bettaix-St Marcel

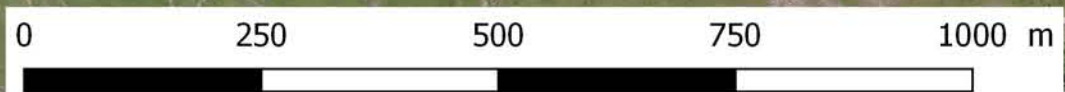

Secteur :Doron
Sous secteur: Villarenger

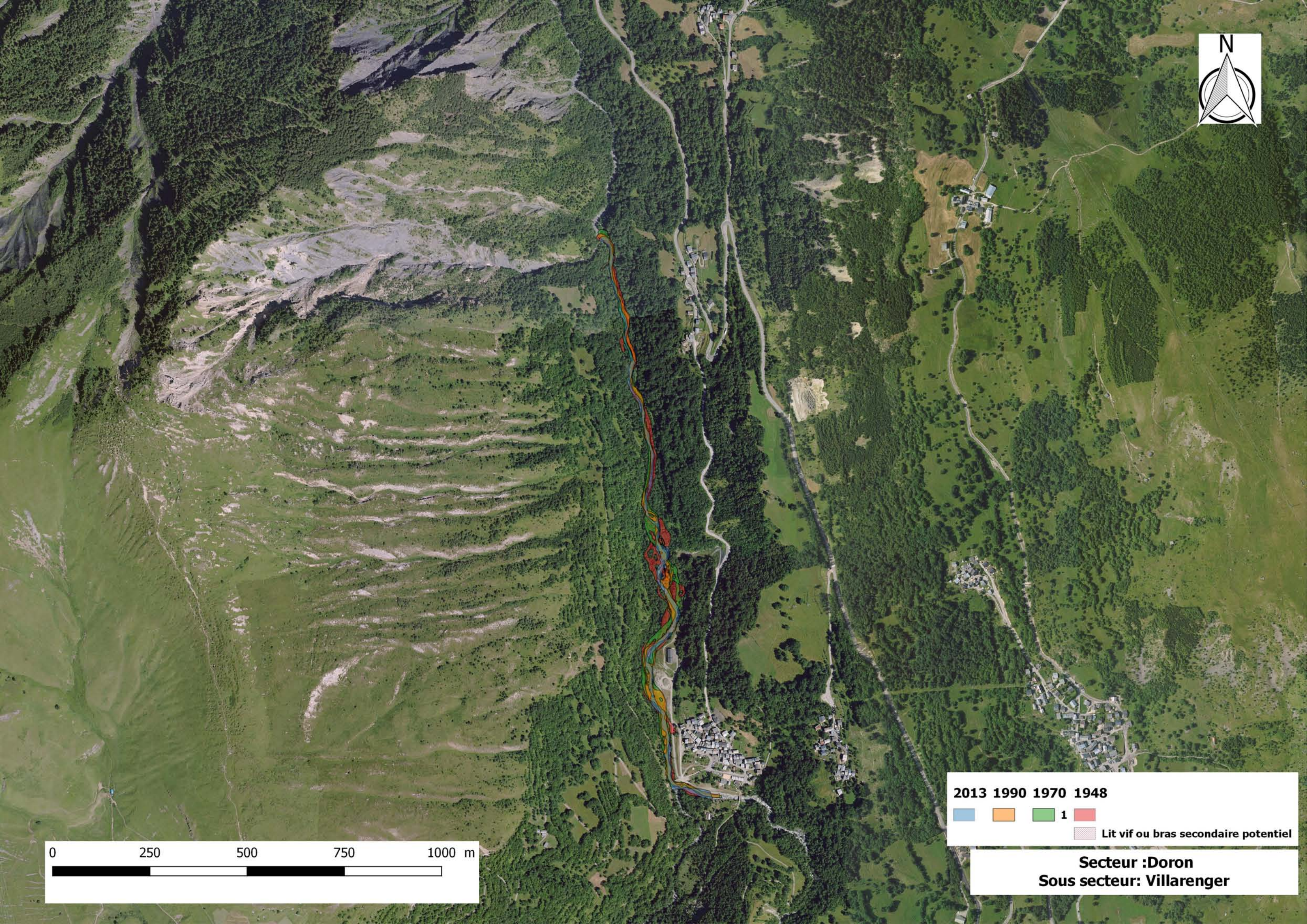

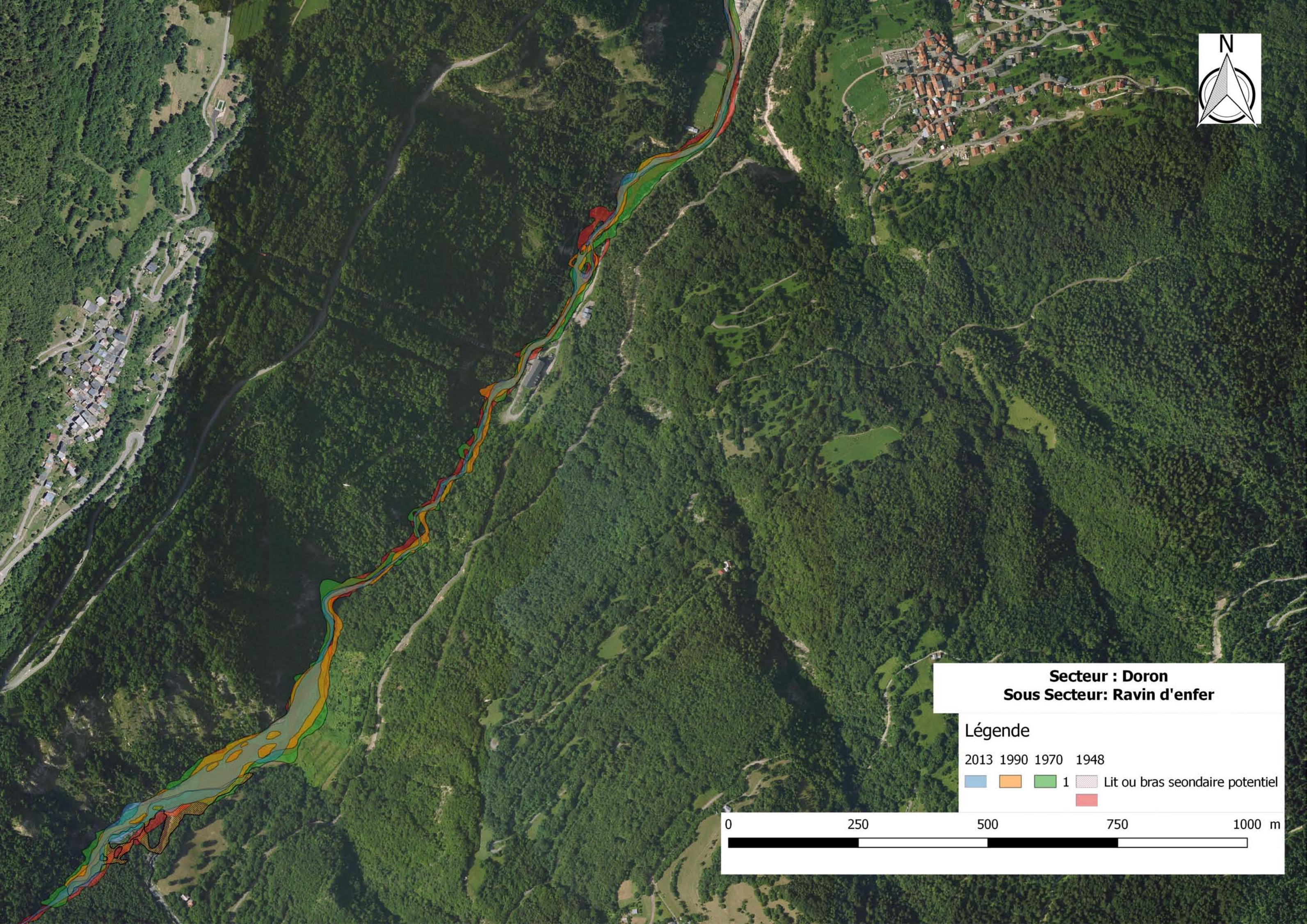

Secteur : Doron
Sous Secteur: Ravin d'enfer

Légende

2013	1990	1970	1948	
				Lit ou bras secondaire potentiel

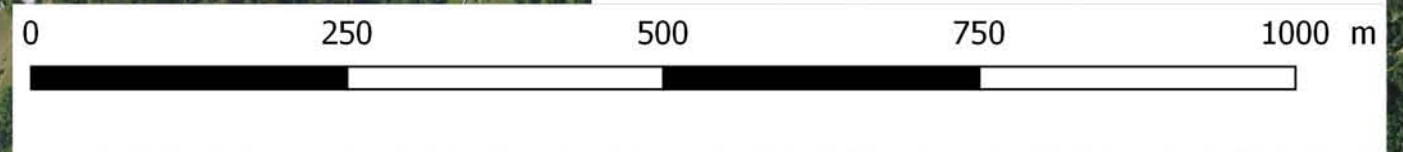



Secteur : Doron
Sous Secteur: Aval Ravin d'enfer

Légende

2013	1990	1970	1948	
				Lit ou bras secondaire potentiel

